

Gesellschaft für kommunale Datenverarbeitung
Saarbrücken · Weimar

engagiert und kompetent in
kommunaler Datenverarbeitung
seit mehr als 35 Jahren

**Führen genossenschaftlicher
Jagdkataster**

mit

Artemis|K und Artemis|V

Referent:

Christoph Marek

Warum ein Jagdkataster?

- **Gesetzliche Vorgaben**
 - Führung eines Grundflächenverzeichnisses
 - „Der Jagdvorstand hat insbesondere: ... das Grundflächenverzeichnis anzulegen und zu führen.“ (§ 7 Abs. 4 Nr. 2 LJGDVO)
 - Flächenmehrheit bei Beschlüssen der Jagdgenossenschaft
 - „Beschlüsse der Jagdgenossenschaft bedürfen sowohl der Mehrheit der anwesenden und vertretenen Mitglieder der Jagdgenossenschaft als auch der Mehrheit des Flächeninhaltes der bei der Beschlussfassung vertretenen Grundflächen.“ (§ 11 Abs. 4 LJG)
 - Anteile der einzelnen Jagdgenossen an Nutzen und Lasten
 - „Die Jagdgenossenschaft beschließt über die Verwendung des Reinertrages. Beschließt die Jagdgenossenschaft, den Reinertrag nicht an ihre Mitglieder nach dem Verhältnis des Flächeninhaltes ihrer beteiligten Grundflächen zu verteilen, so kann jedes Mitglied der Jagdgenossenschaft, das dem Beschluss nicht zugestimmt hat, die Auszahlung seines Anteils verlangen.“ (§ 12 Abs. 2 LJG)
- **Urteil des Europäischen Gerichtshof für Menschenrechte (EGMR)**
 - Grundstückseigentümer hätte nicht verpflichtet werden dürfen, die Jagd auf seinem Land zu dulden

Warum nicht wie bisher?

- Das Grundbuch liefert nur die gesamte Flurstücksfläche. Ein Flurstück muss allerdings nicht in seiner Gesamtheit bejagbar sein, bzw nur innerhalb eines Jagdbezirkes oder –bogens liegen.

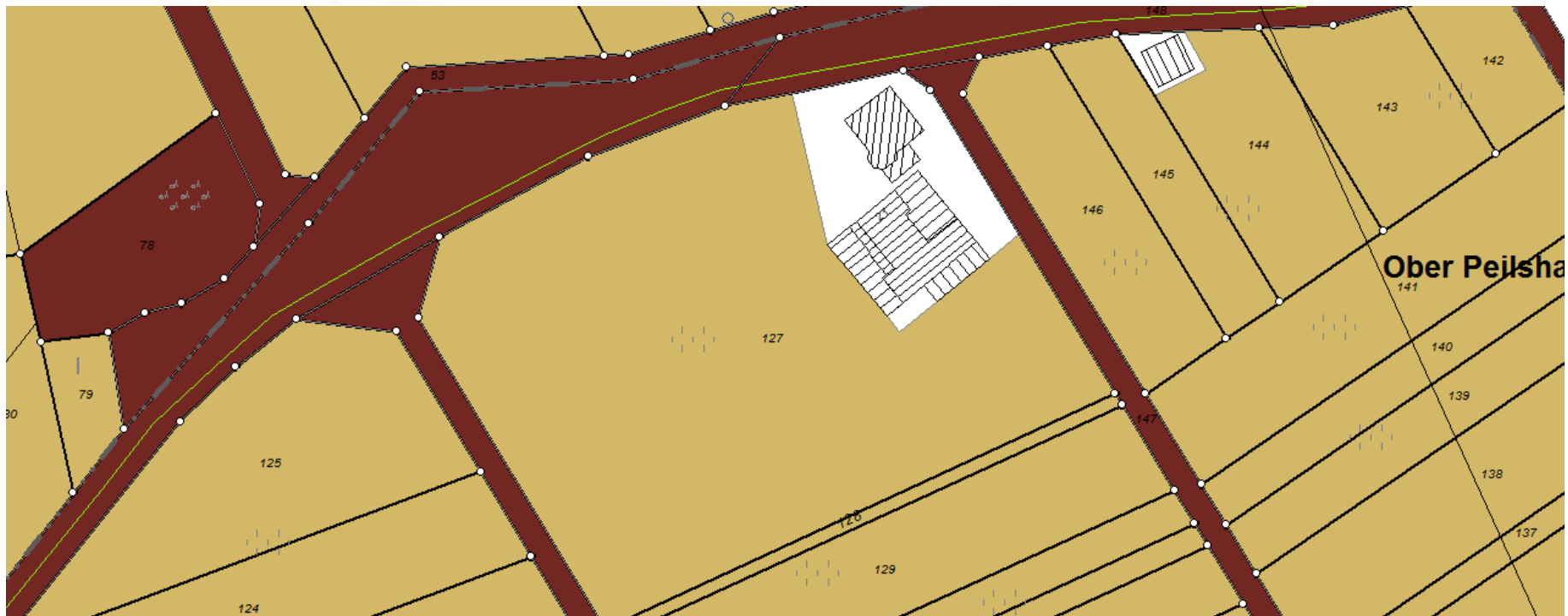

Warum nicht wie bisher?

- Grenze der Jagdbezirke oder der Jagdbögen nicht zwingend parzellenscharf, teilweise sogar verwaltungsübergreifend.
- Oftmals Orientierung an topographischen Gegebenheiten (Waldränder, Bachläufen, Rückewegen, Straßen ...)
- Um Nutzungstreitigkeiten zwischen Pächtern zu vermeiden liegt die Grenze oft in der Mitte der trennenden Wege oder Straßen)

Warum nicht wie bisher?

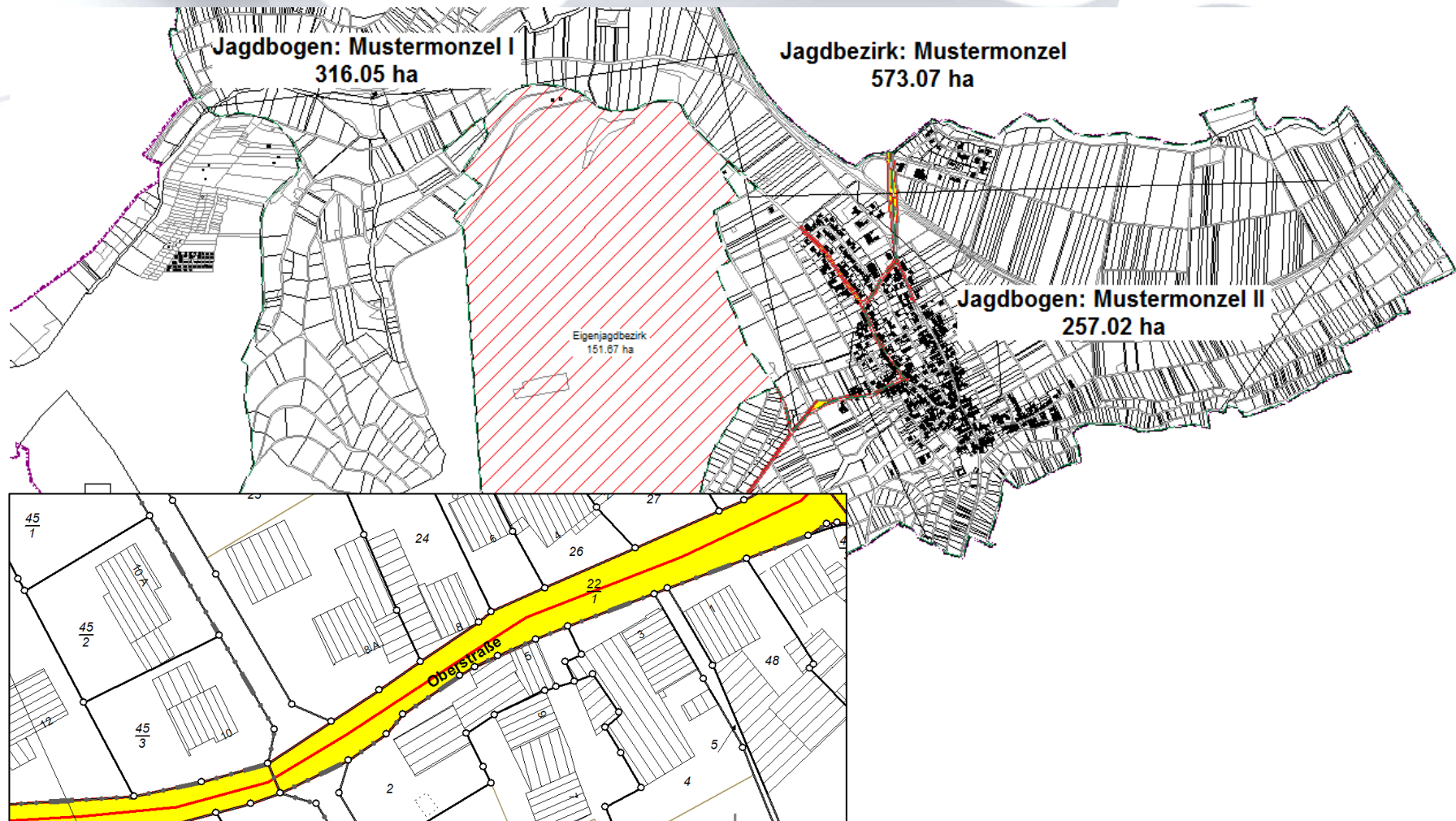

Warum nicht wie bisher?

- **Ermittlung mit Grundlage ALB**

- Flächenbilanz begrenzende Straßen gesamt: ~ 2,89 ha
- bejagbar in Bezirk Mustermonzel I: ~ 2,89 ha
- bejagbar in Bezirk Mustermonzel II: ~ 2,89 ha

- **korrekt**

- bejagbar in Bezirk Mustermonzel I: ~ 1,35 ha
- bejagbar in Bezirk Mustermonzel II: ~ 1,54 ha

Warum nicht wie bisher?

- Ohne ein GIS ist eine Teilflächenermittlung nicht mehr möglich!

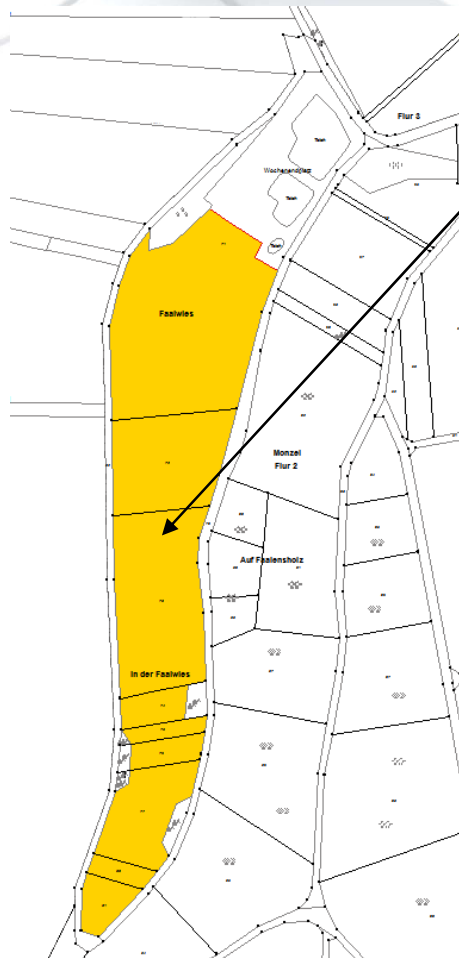

Vorhanden in gelieferten
Daten des LVerGeo
Nutzung Grünland
(ALKIS) = 3,48 ha

Benötigt wird aber die **flur-
stücksbezogene** Nutzung
Grünland = 1,32 ha

Verschneidungsoperation GIS

Warum nicht wie bisher?

- Falsche Ermittlung der bejagbaren Flurstücksfläche führt zu Fehlern bei
 - der Ermittlung von Flächenmehrheiten (Abstimmungen)
 - den Pachtberechnungen
 - Ermittlung des Reinerlöses, bzw. der Reinerlösanteile
 - ...

Artemis|G – grafisches Jagdkataster

- Teilflächenermittlung durch grafische Verschneidungen in CAIGOS®

Artemis|G

Jagdbezirk: Jagdbogen:

Flurstücksnummer: Flurstücksfläche: m²

bejagbar:

bejagbare Fläche: m²

Waldfläche: m²

Feldfläche: m²

Wasserfläche: m²

sonstige Fläche: m²

befriedete Fläche: m²

Bemerkung:

Status: unverändert | Bearbeitungs-Modus: Ändern

Jagdbezirk

Artemis|K – Das Jagdkataster

- Übernahme der Teilflächen und Abgleich mit Eigentümerdaten in Artemis|K

- Map:** An aerial map showing a landscape with a 'Wochenendplatz' and several 'Teich' (ponds). A specific parcel is highlighted.
- Angaben zum Flurstück:** A form for entering parcel details.
 - Gemeinde: 0 Ohne Angabe
 - Gemarkung: 72566 Menzel
 - Hur: 2
 - Flurstück: 71 / 0
 - Folge: 0
 - Dejagbar
 - Verbindung zu ALKIS-Bestand
 - Jagdbezirk: Mustermenzel
 - Jagdbogen: Mustermenzel I
- Angaben zu den Eigentümern:** A table listing owners.

	Eigentümer	Grundbuch	
1	Dieter Kesselmann Zum Angdskog 21 54520 Salmthal	72538-0003819	<input checked="" type="checkbox"/>
- Flächenangaben:** A table showing area statistics.

Flurstücksfläche (Grundbuch)	22480,000
Waldfläche	1419,809
Wasserfläche	2524,817
Feldfläche	13246,907
Sonstige Fläche	0,000
Bejagbare Fläche	17191,213
- Lage:** A table showing the location of the parcel.

	Bezeichnung	Hausnummer
1	Faalwies	

Artemis|K – Das Jagdkataster

- Flächen- und Personenverzeichnis mit Suchfunktion

Flurstücke

Jagdbezirk: Mustermonzel Jagdbogen: Mustermonzel I 799 Flurstücke

Flurstück Übersicht

Angaben zum Flurstück:

Gemeinde: 0 Ohne Angabe
Gemarkung: 72566 Monzel
Flur: 2
Flurstück: 71 / 0
Folge: 0

Bejagbar
 Verbindung zu ALKIS-Bestand

Jagdbezirk: Mustermonzel
Jagdbogen: Mustermonzel I

Angaben zu den Flurstücken:

1 Dieter Kasselmann
Zum Angeleg 21
54528 Salmtal

Flächenangaben:

Flurstücksfläche (Grundbuch): 22460,000
Waldfläche: 1419,989
Wasserfläche: 2524,317
Feldfläche: 13246,907
Sonstige Fläche: 0,000

Bejagbare Fläche: 17191,213

Jagdgenossen

Jagdbezirk: Mustermonzel Jagdbogen: ohne Alle Eigentümer anzeigen

Jagdgenosse Übersicht

Vorname: Dieter
Name: Kasselmann
Strasse: 71m Angeleg 71
Postleitzahl: 54528
Ort: Salmtal

Angaben zu den Flurstücken:

	Flurstück	Grundbuch	Anfliche Fläche	Bejagbare Fläche	V.
1	072566-002 00071/000 00	72566-000261 9	22460,00	17191,2	<input checked="" type="checkbox"/>

Artemis|K – Das Jagdkataster

- Listendruck (auslagefähiges Jagdkataster, Umlagelisten, Reinerlösanteile)

Jagdbezirk: Mustermonzel		17.06.2013		
Eigentümer	Grundbuch	Bejagbare Fläche	Anteil (%)	Anteil (€)
Saal Ingelinde Oberer Steinrausch 13 54518 Osann-Monzel	72566-0001647	1612.31	0.030	3.00
Saal Ramona 54518 Kesten Sanfter Johanna	Schick Erika Brunnenstraße 16 54518 Osann-Monzel	72566-2-157/0.0		7824.00
		72566-4-30/0.0		517.00
		72566-4-32/0.0		529.00
		72566-4-101/0.0		1739.00
Sänger Roland Bernkasteler Straße 8 54518 Osann-Monzel		72566-5-10/0.0		1436.00
		72566-8-51/0.0		21024.00
		72566-8-52/0.0		8451.00
		72566-13-93/0.0		1929.00
		72566-14-51/0.0		2134.00
		72566-16-25/0.0		1598.00
		72566-16-27/0.0		900.00
		72566-16-54/0.0		821.00
		72566-19-49/0.0		1235.00
		72566-23-36/0.0		2243.00
		72566-23-104/0.0		1020.00
		72566-23-137/0.0		542.00
				<hr/>
				53942.00
				53936.12

Artemis|V – Das Versammlungsmodul

- Anwesenheitserfassung mit gleichzeitiger Konsolidierung des Datenbestandes

The 'Detailansicht anwesende Jagdgenossen' window is overlaid on the main window, showing a table with the following data:

	Anwesende Person	Vollmacht von	Flurstücke	Fläche (ha)	Gesamtfläche (ha)
1	Frederik Holger Burkart 54518 Osann-Monzel Brunnenstraße 7		29	9.07	9.07
2	Ortsgemeinde Osann-Monzel		373	147.79	147.79
3	Landkreis Bernkastel-Wittlich		8	1.66	1.66
4	Land Rheinland-Pfalz, Landesbetrieb Straßen und Verkehr		36	12.33	12.33
5	Dieter Kasselmann 54528 Salmthal Zum Angelsteg 21		1	1.72	1.72
6	Erika Schick (Alt Alt) 54518 Osann-Monzel Brunnenstraße 16		16	5.39	5.39
7	Claire Grube 54518 Osann-Monzel Am Brotlofen 7	Bernd Schmalz (1978-09-19) 54518 Osann-Monzel Hofstraße 4	12	8.04	8.04

At the bottom of the detail window, there are buttons for 'Exportieren', 'Bearbeiten', and 'Entfernen', along with summary statistics: 'Fläche Gesamt' 1860080.962, '186.01', 'Personen Gesamt' 7. A 'Schließen' button is located at the bottom right of the detail window.

Artemis|V – Das Versammlungsmodul

- Abstimmungen auf Basis der Anwesenheitserfassung

Abstimmung

Abstimmung: Entlastung Jagdvorstand

Barcode: Personen: 0 Fläche: 0

	Anwesend	Vollmacht für	Fläche m²	Ja	Nein	Enthaltung	Ungültig
1	Frederik Holger Burkart 54518 Osann-Monzel Brunnenstraße 7		90676.00	<input type="checkbox"/>	<input checked="" type="checkbox"/>	<input type="checkbox"/>	<input type="checkbox"/>
2	Drittgemeinde Osann-Monzel		1477922.00	<input checked="" type="checkbox"/>	<input type="checkbox"/>	<input type="checkbox"/>	<input type="checkbox"/>
3	Landkreis Bernkastel-Wittlich		16577.00	<input checked="" type="checkbox"/>	<input type="checkbox"/>	<input type="checkbox"/>	<input type="checkbox"/>
4	Land Rheinland-Pfalz, Landesbetrieb Straßen und Verkehr		123341.00	<input type="checkbox"/>	<input checked="" type="checkbox"/>	<input type="checkbox"/>	<input type="checkbox"/>
5	Dieter Kasselmann 54529 Salmtal Zum Angelsteg 21		17191.00	<input type="checkbox"/>	<input checked="" type="checkbox"/>	<input type="checkbox"/>	<input type="checkbox"/>
6	Erika Schick (Alt/Alt) 54518 Osann-Monzel Brunnenstraße 16		53936.00	<input type="checkbox"/>	<input checked="" type="checkbox"/>	<input type="checkbox"/>	<input type="checkbox"/>
7	Claire Grube 54518 Osann-Monzel Am Brotofen 7 (Vollmacht)	Bernd Schmalz (1978-09-19) 54518 Osann-Monzel Hofstraße 4	80435.00	<input checked="" type="checkbox"/>	<input type="checkbox"/>	<input type="checkbox"/>	<input type="checkbox"/>

Übersicht exportieren

Ergebnis exportieren

Alle Ja setzen

Speichern

Abbrechen

	Personen	Fläche (m²)	Fläche (ha)
Ja Stimmen	3	1574934,00	157,49
Nein Stimmen	4	285144,00	28,51
... davon Enthaltung	0	0,00	0,00
... davon ungültig	0	0,00	

Berücksichtigte Fläche

Mehrheit größer als

Berücksichtigte Personen

Mehrheit größer als

Welche Daten werden benötigt?

- Amtliches Liegenschaftskatasterinformationssystem (ALKIS) des Landesamt für Vermessung und Geobasisinformation (LVerGeo)
- Digitale Orthophotos (DOP) des LVerGeo
- **Genaue Abgrenzung der Jagdgenossenschaften, bzw. Jagdbögen, Eigenjagdbezirke, inklusive An- und Abgliederungen!**

Was kosten diese Daten?

- Kleine Anfrage im Landtag (LT-Drs. 16/1305)
 - Bei Jagdgenossenschaften, bei denen die jeweilige Kommune die geschäftsführende Funktion besitzt, können die der Kommune übermittelten Geobasisdaten (ALKIS & DOP) ohne Berechnung gesonderter Kosten verwendet werden.
 - Jagdgenossenschaften, bei denen die Gemeinde nicht die Verwaltungsgeschäfte führt, erhalten die Geobasisdaten (ALKIS & DOP) zu einem ermäßigten Entgelt.
- Abgrenzungen, falls noch nicht digital vorhanden, kosten „nur“ Zeit

Was bieten wir Ihnen an?

- Artemis (beinhaltet alle 3 Module |K, |V & |G)
[Artemis|G nur nutzbar bei vorhandener CAIGOS® Installation > 11.1 !]
 - Laufendes Nutzungsentgelt nach Anzahl der zu verwaltenden Jagdgenossenschaften
- Fakultative Dienstleistungen
 - Digitalisierung Ihrer Abgrenzungen auf Basis bearbeitbarer, analoger Grundlage
 - Erstellung einer nutzungsfertigen Datenbank

Weitere Informationen & Anfragen

- Webseite
 - <http://www.artemis.o-s-k.de>
- E-Mail
 - artemis@o-s-k.de

Vielen Dank für Ihre Aufmerksamkeit

Gesellschaft für kommunale Datenverarbeitung
Saarbrücken · Weimar

Am Felsbrunnen 9
66119 Saarbrücken
Telefon 06 81/8 70 04 -0
Telefax 06 81/8 70 04 -90

E-Mail: vertrieb@o-s-k.de
Internet: www.o-s-k.de

Kirchplatz 7
99425 Weimar
Telefon 03 64 53/8 62- 0
Telefax 03 64 53/8 62-14